

PLANTA BAJA
ESCALA 1:150

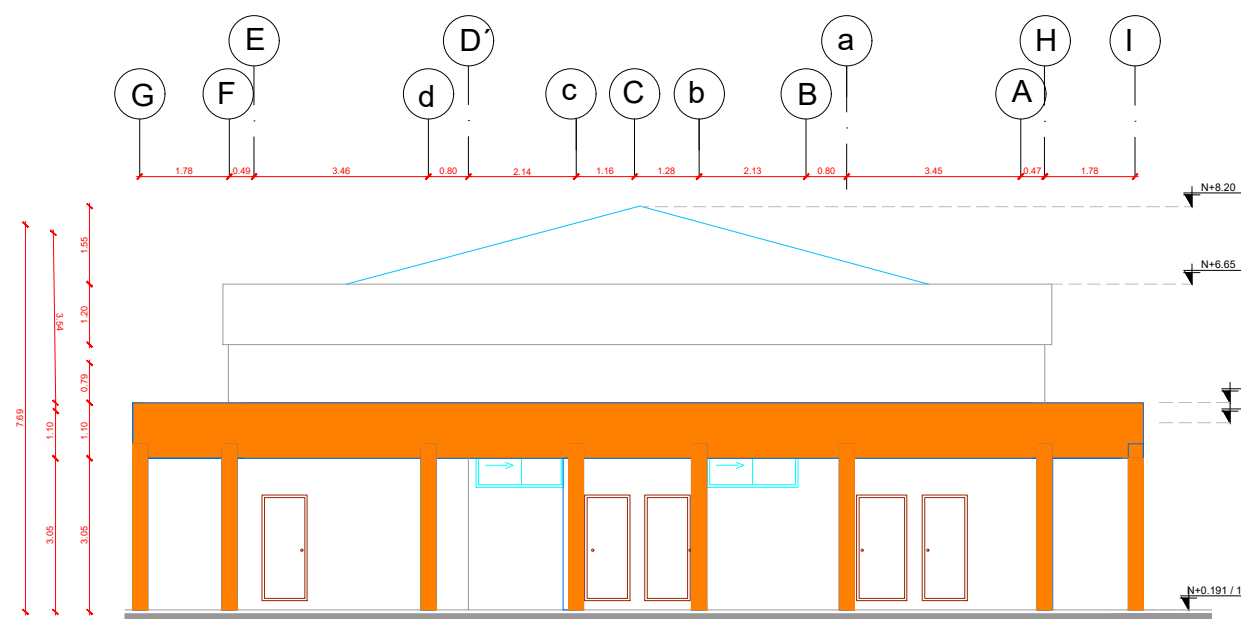

FACHADA LATERAL DERECHA
ESCALA 1:150

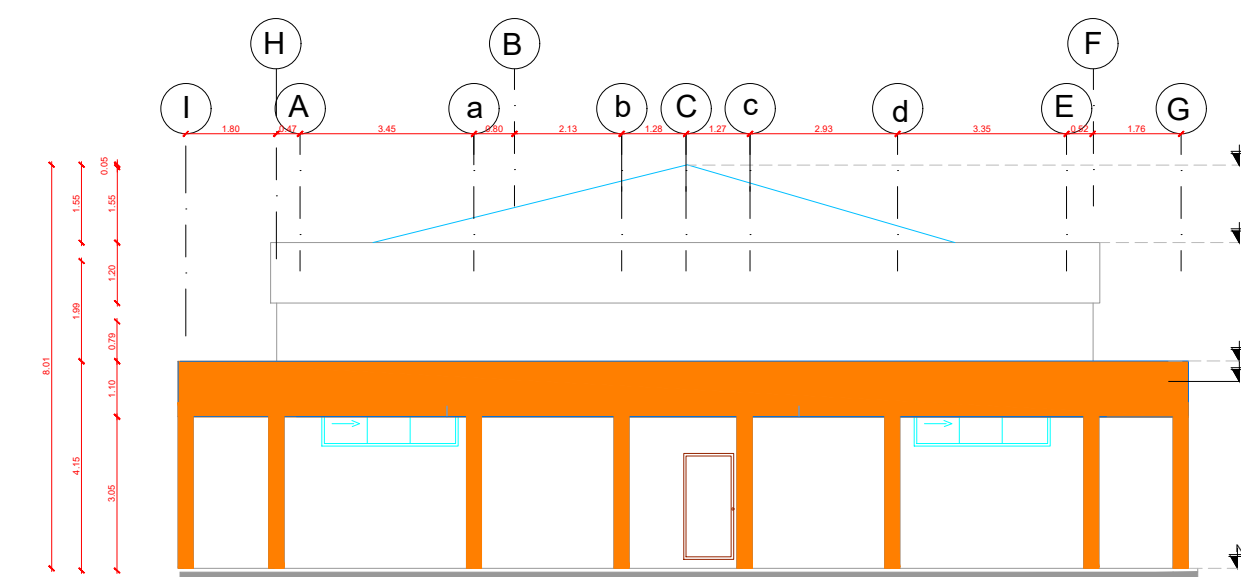

FACHADA LATERAL IZQUIERDA
ESCALA 1:150

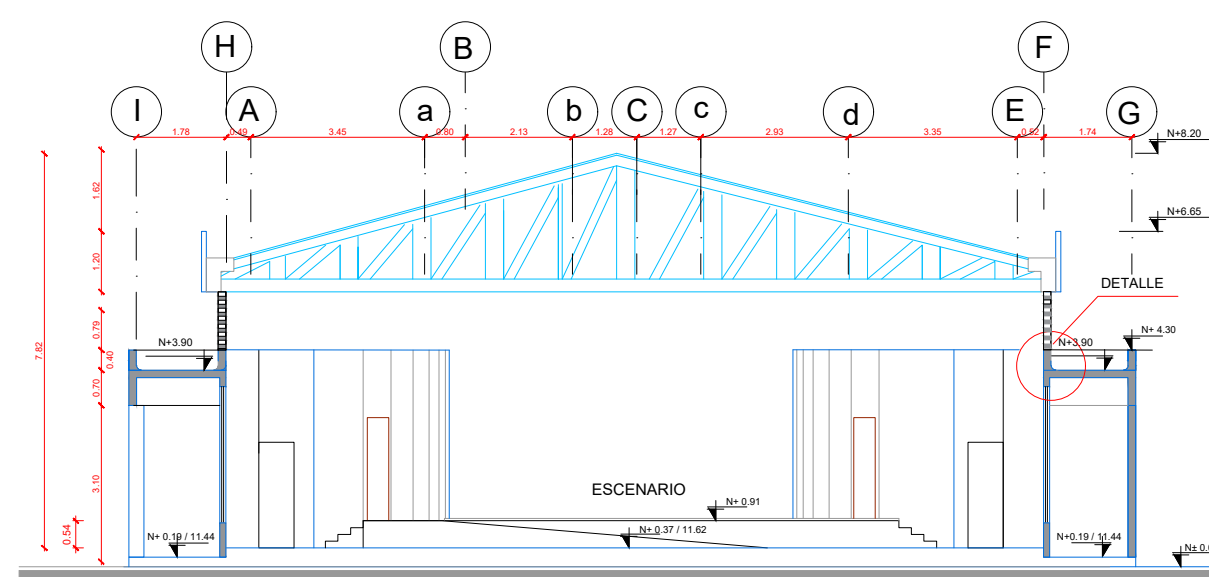

CORTE TRANSVERSAL
ESCALA 1:150

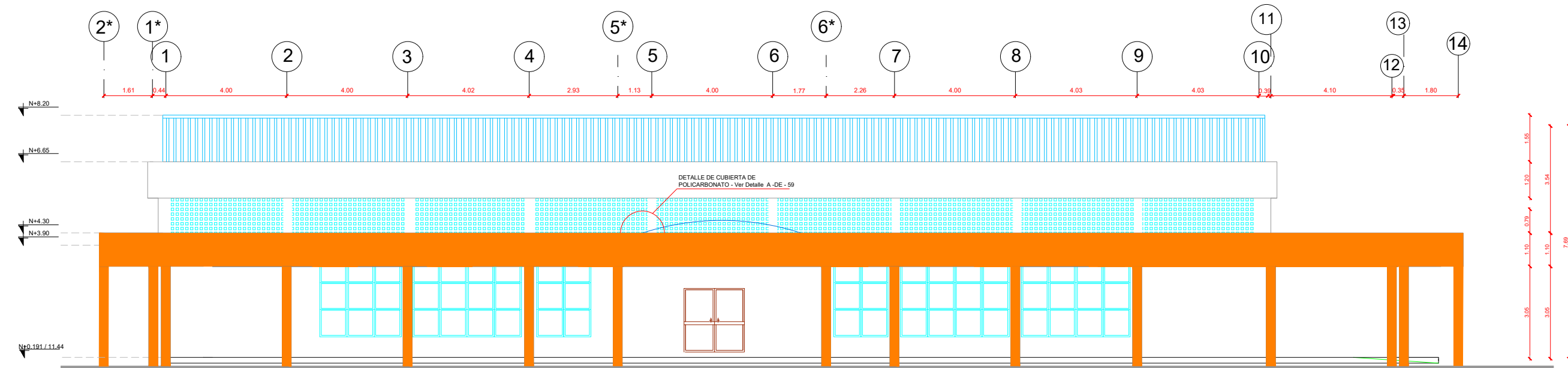

FACHADA FRONTAL
ESCALA 1:150

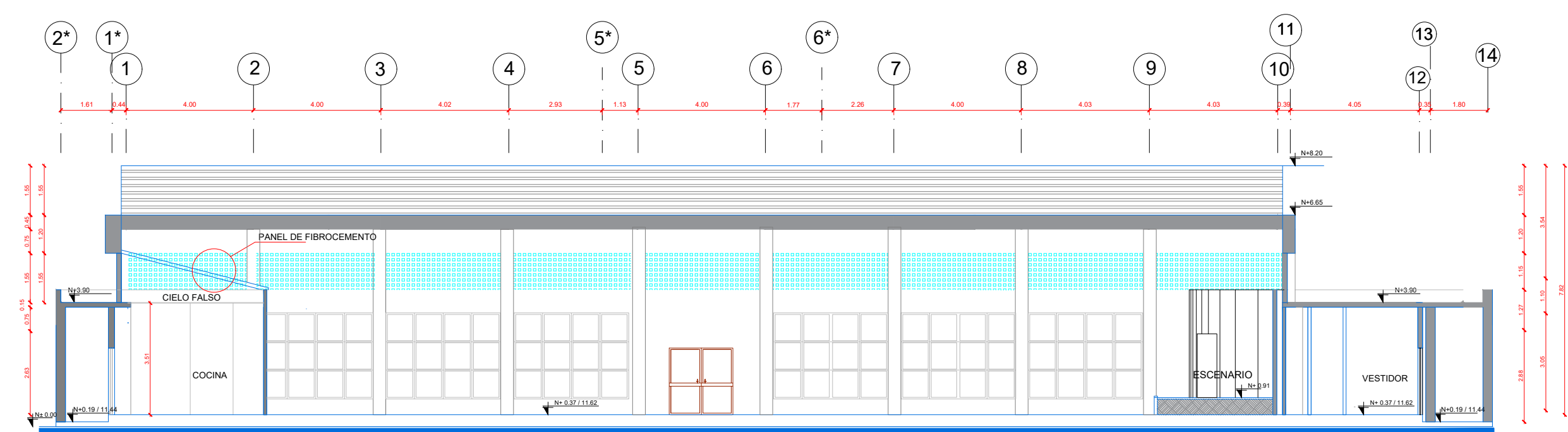

CORTE A-A'
ESCALA 1:150

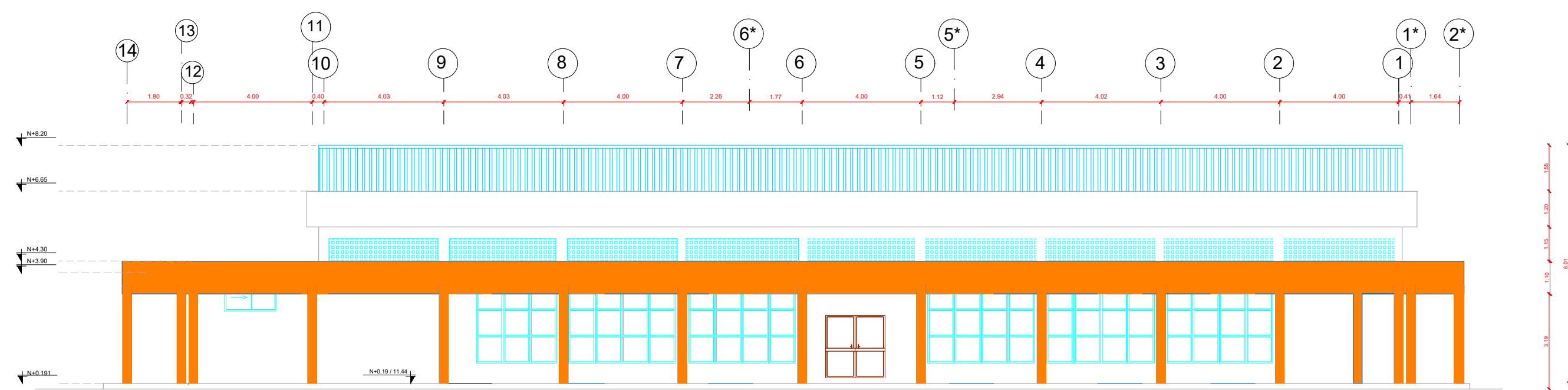

FACHADA POSTERIOR
ESCALA 1:150



RESPONSABLES

ARQ. JOSÉ V. PADILLA
DIRECTOR DE PROYECTO
EMPRESA CONSULTORA SEG S.A.

HERNÁN ERAZO VILLACRESES
ADMINISTRADOR DE CONTRATO
BIRF-8542-SBCC-CF-2017-016

ARQ. FERNANDO ARGUELLO
ARQUITECTO DISEÑADOR
EMPRESA CONSULTORA SEG S.A.

ARQ. ANDRÉS ARAGÜILLIN CALVA
ESPECIALISTA ARQUITECTÓNICO
MINEDUC

ESQUEMA REFERENCIAL DEL PROYECTO:

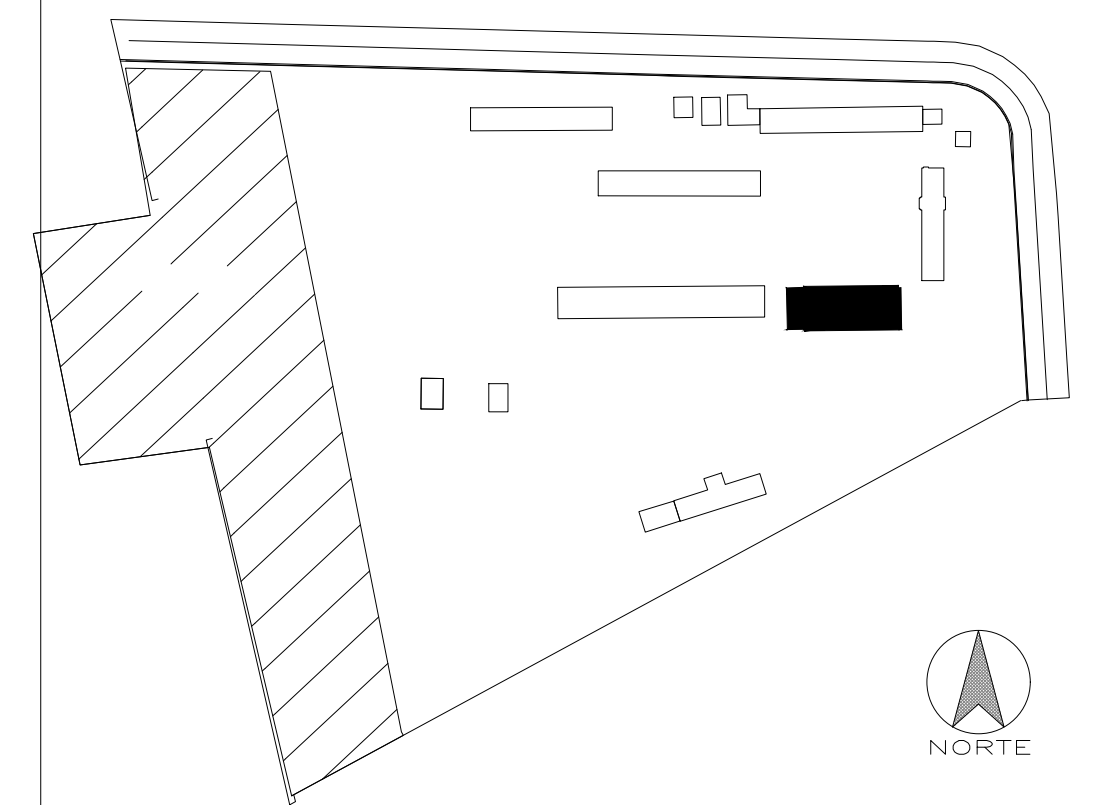

PROYECTO: BIRF-8542-SBCC-CF-2017-016
CONSULTORÍA PARA LA INTERVENCIÓN EN LA INFRAESTRUCTURA
EXISTENTE Y PROPUESTA PARA LA REPOTENCIACIÓN DE LA UNIDAD
EDUCATIVA JOSÉ MARÍA VELASCO IBARRA, UBICADA EN EL CANTÓN MILAGRO
PROVINCIA DEL GUAYAS

UNIDAD EDUCATIVA: "UNIDAD EDUCATIVA JOSÉ MARÍA VELASCO IBARRA"

CANTÓN: MILAGRO PROVINCIA: GUAYAS

CONTIENE: BLOQUE AUDITORIO/COMEDOR: PROPUESTA DE INTERVENCIÓN

ESCALA: INDICADAS FECHA: 2019 LÁMINA N.º A-ED-17

SELLOS MUNICIPALES: